JAHRESÜBERBLICK

Freitag, 23. Februar, 20 Uhr, Kirche Muri
Pedro Lenz mit Evelyn und Christina Brunner • **Hert am Sound**

Mittwoch, 20. März, 19 Uhr, Bärtschihus Gümligen
Vereinsversammlung • **25. Vereinsversammlung für das Jahr 2023**

Freitag, 5. April, 19:30 Uhr, Bärtschihus Gümligen
siJamais • **posthurm – drei Frauen beissen ins Gras**

Donnerstag, 20. Juni, 18:15 Uhr, beim Restaurant Thoracker (Open Air)
Bourbon Street Jazz Band • **Kultur macht Freunde!**

Donnerstag, 27. Juni, 18:15 Uhr, im Muribad (Open Air)
Duo Cruz & Schneebeli • **Kultur macht Freunde!**

Freitag, 16. August, 19:30 Uhr, Bärtschihus Gümligen (Open Air)
Der Drache – Jewgeni Schwarz • **Bühnen Bern bei Kultur macht Freunde!**

Freitag, 13. September, 16 Uhr bis ca. 20 Uhr
Schweizer Zither-Kulturzentrum • **Ausflug mit Führung**

Sonntag, 20. Oktober, 17 Uhr, Ref. Kirche Gümligen
lungs&pipes • **Elie Jolliet, Christian Spitzenstaetter, Guido Kunz**

Freitag, 15. November, 20 Uhr, Bärtschihus Gümligen
«zwöierlei» • **neue Berner Chansons**

Freitag, 6. Dezember, 18 Uhr, Restaurant Mattenhof
RegiHochZwei • **Musik mit Leidenschaft (kulinarisch begleitet)**

Silvester, 31. Dezember, 17 Uhr, Bärtschihus Gümligen
Der 90. Geburtstag oder Dinner for One • **beschwingt ins 2025 (& Apéro)**

KULTURVEREIN MURI GÜMLIGEN

Programmänderungen und -ergänzungen bleiben ausdrücklich vorbehalten. Aktuelliste Daten: www.kultiverein-muri.ch

Informationen, Mitgliedschaft und Vorverkauf
www.kulturverein-muri.ch

True Blue im Muribad, Kultur macht Freunde, 29.6.23

Tickets / Vorverkauf:
- online über www.kulturverein-muri.ch
- online über www.eventfrog.ch
- zu Öffnungszeiten bei ChromoPhot (bar/twint)
- Abendkasse (30 Min. vor Anlass)

Preisliche Abstufungen je nach Anlass:
Kulturverein-Mitglieder / Erwachsene / Jugendliche bis 20 Jahre

Newsletter
Abonnieren Sie über www.kulturverein-muri.ch den Newsletter und bleiben Sie auf dem Laufenden über unsere Veranstaltungen. Das Mailing wird jeweils 1-2 Wochen vor den Anlässen versendet.

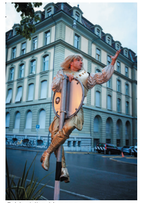
© Yoshiko Kusano

Kontakt
Melden Sie sich bei Veranstaltungsanfragen, Mitgliedschafts-Anmeldungen, Anregungen und Kritik.

Kulturverein Muri Gümligen
Gemeindehaus
Thunstrasse 74
3074 Muri b. Bern

info@kulturverein-muri.ch

die Mobiliar
Generalagentur Bern-Ost

gerber
ELEKTRO & ENERGIETECHNIK

BÄRTSCHIHUS

ackermanndruck

Kino Lorb

MUSIKSCH
MURI-GÜML
Pourtalesstras
3074 Muri bei
VILLA METTLEN

Liebe Mitglieder des Kulturvereins, liebe Kulturinteressierte

Das Kulturjahr 2024 bietet einmal mehr viele abwechslungsreiche Veranstaltungen. Bekannte Künstlerinnen und Künstler werden unsere Gäste mit Kleinkunst, Gesang, Jazz und Klassik überraschen. An unseren Anlässen stehen Ihnen unterhaltsame, unvergessliche Stunden bevor.

Unser Angebot richtet sich an alle!

Mitgliedschaft
Als Mitglied des Vereins profitieren Sie von ermässigten Eintrittspreisen, auch bei unseren Partnern wie etwa der Musikschule Muri-Gümligen.
Sie erhalten das Jahresprogramm jeweils per Post zugestellt und werden über aktuelle Informationen und die nächsten Events orientiert.

Mit Ihrem Beitrag unterstützen Sie das Kulturleben in Ihrer Nähe.
Sorgfältig suchen wir Veranstaltungen aus und möchten damit Kulturinteressierte ansprechen, mit Neuem überraschen und auch allen anderen den Zugang zur faszinierenden Welt der Kultur erleichtern.

CHF 40 pro Jahr Einzelperson
CHF 70 pro Jahr Paarmitgliedschaft
CHF 20 pro Jahr Jugendliche bis 25 Jahre
CHF 100 pro Jahr Unternehmen

Sind Sie an einer Mitgliedschaft interessiert?
Auf www.kulturverein-muri.ch können Sie sich für die gewünschte Mitgliedschaft anmelden.

Im Namen des Vorstandes danke ich an dieser Stelle der Gemeinde Muri bei Bern und unseren Kulturpartner für ihre wertvolle Unterstützung.

Ich wünsche Ihnen eine gute Zeit mit einzigartigen kulturellen Höhepunkten und freue mich, Sie bei uns begrüssen zu dürfen.

Kultur macht Freunde!

Katharina Stampfli
Präsidentin des Kulturvereins

KULTURVEREIN MURI GÜMLIGEN

JAHRESPROGRAMM

23. Februar, 20 Uhr, Kirche Muri

Pedro Lenz mit Evelyn und Christina Brunner

Hert am Sound

«Immer, immer fahre / fahren und fahren und fahre / mis Läben isch fahre / und mängisch / fahrts mer ii.» Durchs Land fahren, beobachten, was ist und passiert, zuhören: Das ist der Soundtrack des Schriftstellers Pedro Lenz.
Von Zeile zu Zeile, von Strophe zu Strophe, von Geschichte zu Geschichte lässt Pedro Lenz die Leserinnen und Leser teilhaben an all den grossen und kleinen Dramen des Lebens, die oft hinter Unscheinbarem und Alltäglichem lauern.

Hert am Sound mit wunderbarer Musik von den Schwestern Evelyn Brunner – Schwyzerörgeli, Kontrabass und Kristina Brunner – Schwyzerörgeli, Cello.

(max. 160 Teilnehmende)
CHF 30 / 38 / 15

© Adrian Moser

20. März, 19 Uhr, Bärtschihus Gümligen

Vereinsversammlung

25. Vereinsversammlung für das Vereinsjahr 2023

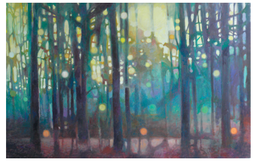

Der Vorstand lädt Sie herzlich zur 25. Vereinsversammlung für das Jahr 2023 ein. Blicken Sie mit ihm auf das vergangene Jahr zurück und lassen Sie sich auf das aktuelle Programm einstimmen.
Es erwartet Sie ein abwechslungsreicher, von Musik umrahmter Abend. Nach den statutarischen Geschäften haben Sie beim Aperitif Gelegenheit zum Austausch und anregenden Gesprächen.
Der Vorstand freut sich auf Ihr Kommen und dank Ihnen für Ihre Treue. Er freut sich auf die gemeinsamen Stunden in ungezwungenem Rahmen.

Freier Eintritt

© Mark J. Huber «Illumination» , Galerie kunst*reich*

5. April, 19:30 Uhr, Bärtschihus Gümligen

siJamais – posthum

drei Frauen beissen ins Gras

Nachdem sie mit ihrem vorgetäuschten Tod Polizei und Öffentlichkeit ausgetrickst haben, ziehen sich siJamais in ein einsames Luxuschalet zurück. Hier haben sie alles, was sie brauchen und ausserdem endlos Zeit für Musiksessions, mehr oder weniger tiefsinnige Gespräche – und Netflixserien. Könnte alles so schön sein, wären die drei Frauen nur WG-tauglicher und nicht dauernd mit ihrer Vergangenheit beschäftigt. Anzeichen normaler Midlife-Crisis – oder liegt der Hase woanders begraben?
Die Antwort auf diese Frage wird das Trio am Ende eiskalt erwischen. Erst aber ein ganz anderes Problem: Im abgelegenen Haus beginnt es plötzlich zu spuken – oder hält sie ein Killer aus Fleisch und Blut in Atem…?
Seien Sie vorgewarnt: Die Frauencombo und ihre schrägen Storys machen süchtig!

(max. 75 Teilnehmende)
CHF 30 / 38 / 15

© Danielle Liniger

20. Juni, 18:15 Uhr, beim Restaurant Thoracker

Bourbon Street Jazz Band

Kultur macht Freunde! Live Musik im Quartier

Für Stimmung im Freien sorgen: Erich Möschler (Trompete und Flügelhorn), Alex Ammann (Klarinette und Sopransaxophon), Ueli «Knuli» Kuhn (Posaune und Alphorn), Fritz Käser (Klavier), Kari Pfander (Banjo), Ueli Meierhofer (Sousaphon) und Pedro Thomann (Schlagzeug).

Mit Leidenschaft und Begeisterung bringen die Hobbymusiker der 1980 gegründeten Bourbon Street Jazz Band Bern bestens bekannte und auch weniger oft gehörte Titel aus dem Repertoire von Jazzgrössen und Idolen wie King Oliver, Fats Waller, W.C. Handy, Louis Armstrong – um nur einige zu nennen – zum Klingen. Ergänzt mit Stücken aus anderen Stilrichtungen wie Bossa Nova und Cajun.

Open Air
Freier Eintritt / Kollekte

© Anna Maria Möschler

27. Juni, 18:15 Uhr, im Muribad

Duo Cruz & Schneebeli

Kultur mach Freunde! Live Musik im Quartier

Eine magische Soundsphäre, wo die Musik der Seele Flügel verleiht und wir das Glück leuchten hören.

STELLA CRUZ (ZH): Die Stimme wie ein Leuchten in der Nacht. Songs wie eine Umarmung fürs Herz. Stella Cruz' Stimme erzählt mal erdig kraftvoll, mal verletzlich filigran, lässt hoffen, träumen und eintauchen in kleine Geschichten und grosse Fragen.

SANDRO SCHNEEBELI (TI): Klangkosmos auf 6 Saiten. Der Gitarrist ist Klangkünstler und lässt sich in seiner Virtuosität doch nie zu technischer Artistik hinreissen. Vielmehr stellt er seine beeindruckende Spieltechnik ganz in den Dienst seines Musizierens, das von eingängigen Melodien und tanzenden Rhythmen lebt.

Open Air
Freier Eintritt / Kollekte

© Vito Robbiani

16. August, 19:30 Uhr, Bärtschihus Gümligen

Der Drache von Jewgeni Schwarz

Bühnen Bern bei Kultur mach Freunde!

Die 1943 geschriebene Theaterparabel erzählt von herrschaftlicher Gewalt und Unterdrückung, Unterwürfigkeit und Anpassung, aber auch von der Möglichkeit des Widerstands: Lanzelot erlöst das Dorf von der vierhundertjährigen Tyrannei eines dreiköpfigen Drachen.

Doch Freiheit heisst auch Verantwortung, Hinterfragen eigener Denkmuster und Verlust von Privilegien.

Inszeniert hat die politische Märchenkomödie der Bündner Schauspieler Bruno Cathomas – als mobile Produktion und Openair-Theater auf den Wiesen, Dorfplätzen und Burghöfen in und um Bern. Ein Abend mit bester Unterhaltung ist garantiert.

Open Air
Freier Eintritt / Kollekte

© Yoshiko Kusano

13. September, 16 Uhr bis ca. 20 Uhr

Zither-Kulturzentrum

Ausflug mit Führung

Mit dem Kulturverein machen Sie einen Ausflug nach Trachselwald ins Schweizer Zither Kulturzentrum. Dort erleben Sie eine private Führung von Lorenz Mühlemann (Zithersolist) und ein kommentiertes Konzert. Als einziges Museum in der Schweiz zeigt die Sammlung alle in der Schweiz gespielten Zithern, von den Anfängen bis zur Gegenwart.

Zwischendurch gibt es eine kleine Mahlzeit mit Produkten aus der Region.

Der Ausflug bietet Ihnen eine einzigartige Gelegenheit, in die Zitherwelt einzutauchen.

Treffpunkt: Bahnhof Gümligen
(mit Reservation, mind. 18 - max. 25 Teilnehmende)
CHF 60 / 68 / 15

© Zither-Kulturzentrum; Zither mit Mechanik, Detail

20. Oktober, 17 Uhr, Ref. Kirche Gümligen

lungs&pipes

Elie Jolliet, Christian Spitzenstaetter, Guido Kunz

Elie Jolliet – Orgel
Christian Spitzenstaetter – Bassklarinette
Guido Kunz – Dudelsack / Marimba

«Wir drei Musiker freuen uns, Ihnen eine Palette verschiedener musikalischer Leckerbissen anzubieten. Wir spielen in verschiedenen Formationen Werke von der Romantik bis zur Neuzeit. Stilistische Bandbreite ist uns besonders wichtig.»

Was für eine Kombination – lassen Sie sich überraschen!

CHF 30 / 38 / 15

© Elie Jolliet (fb)

15. November, 20 Uhr, Bärtschihus Gümligen

«zwöierlei»

neue Berner Chansons

Ädu Baumgartner und Rolf Marti schreiben und singen Berner Chansons im Stil der Berner Troubadours:

Hintersinnige Geschichten, feinlistige Pointen, bitterzarte Poesien, gereimte Ungereimtheiten.

Ein Programm für Menschen, die gerne zuhören.

Mit Pausenbar
(max. 75 Teilnehmende)
CHF 30 / 38 / 15

© www.zwöierlei.ch

6. Dezember, 18 Uhr, Restaurant Mattenhof

RegiHochZwei

Musik mit Leidenschaft

Wenn die beiden Regis aufeinandertreffen, dann entstehen begeisternde und unerwartete Musikmomente. Während Regi Neuhaus mit Hackbrett, Ukulele, Örgeli und Stimme den Raum erfüllt, zwitschert, pfeift und trällert Regi Küffer fröhlich bunt mit verschiedensten Flöten dazwischen.
Sie lassen Stadt und Land, Tradition und Innovation verschmelzen. Verspielt bedienen sie sich dem Schweizer Volksmusikgut und erweitern dessen Horizont ganz natürlich in die verschiedensten Dimensionen und Stilrichtungen. Mit Respekt vor der Tradition, jedoch mit sprudelnder Frische und Vielfalt ergänzt. Begleitung: Nicolas Perrin (Gitarre) und Michel Poffet (Kontrabass).

Musikerlebnis, kulinarisch begleitet vom Mattenhof-Team.

(mit Ticket/Reservation, max. 60 Teilnehmende)
CHF 60 / 68 / 40

© Guy Jost

31. Dezember, 17 Uhr, Bärtschihus Gümligen

Der 90. Geburtstag oder Dinner for One

beschwingt ins Neue Jahr

Silvester ohne «Dinner for one» ist wie Weihnachten ohne den Tannenbaum – schmerzhaft unvollständig. Edith Frei Leu (Madame de Mère) und Pesche Leu (Jules, der Diener) sorgen dafür, dass Sie auch an Silvester 2024 nicht auf diesen Sketch verzichten müssen und präsentieren eine überaus genaue Kopie des Originals, allerdings in einer Berndeutsch-Fassung. Und sie tun dies mit einer Komik und Präzision, die dem Original in keiner Weise nachsteht. Im Gegenteil, durch den Live-Charakter wird die Komik des Sketchs erheblich gesteigert und damit werden auch die Lachmuskeln noch stärker strapaziert.

Es wird ein Getränk offeriert und wir stossen auf den Jahreswechsel an!

CHF 20 / 25 / 10

Div. Daten, jeweils 17 Uhr, Villa Mettlen

Mettlen-Konzerte

Musikschule Muri-Gümligen

Die Musikschule Muri-Gümligen organisiert mit den Mettlen-Konzerten eine aussergewöhnliche Konzertreihe. Im schmucken Barocksaal lassen wir die alte Tradition der Hausmusik aufleben und bieten auch dieses Jahr ein Programm erster Güte. Ein originelles, hochstehendes Konzertprogramm mit Engagement jüngerer Musiker aus der Schweiz.

Lassen Sie sich von engagierten Künstlern, alle Preisträger nationaler und internationaler Wettbewerben, musikalisch verwöhnen!

10. März: Ricky Kam, Klavier
2. Juni: BlattWerk, Bläserquintett
10. Nov: Gagliano Trio mit Romaine Bolinger, Violine, Payam Taghadossi, Violoncello, Alexander Boeschoten, Klavier

www.villamettlen.ch, konzerte@villamettlen.ch, 031 951 23 83
CHF 35 / 25 / 15

Die Konzerte werden vom Kulturverein Muri-Gümligen werbetechnisch unterstützt.